

(필독)프로그램 신청 안내 사항

2025년 10월

효과적인 교육과 프로그램 질 향상을 위해 인원 수를 제한하고 있으니
 프로그램은 신중히 신청해 주시고, 교육생 에티켓을 반드시 지켜 주시기 바랍니다.

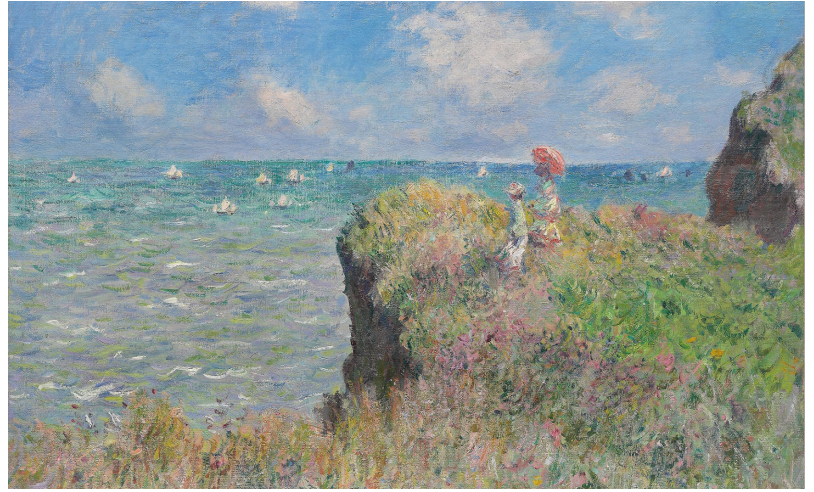

- 이용 대상: 암 치료가 끝난 암생존자 및 가족
 - * 수술, 항암화학요법, 방사선치료가 끝난 후 권역센터 등록 후 이용 가능
- 교육 장소: 칠곡경북대학교병원 1동 2층 암생존자통합지시센터/프로그램실
- 기타 안내사항
 - 모든 프로그램 선착순 모집으로 프로그램별 초회 참여자를 우선 선정 (재참여자 2순위)
 - 신청 취소 최소 3일전 연락요망
 - * 빈번한 예약 취소자(월 2회 이상) 3개월 간 프로그램 이용 불가
 - 교육 시작 10분 전까지 교육장 입실 요망
 - 대중교통 이용 권장. 무료 주차권(2시간) 제공 가능
 - 수업 중 강의 일지 작성 및 사업 운영 기록을 위한 사진 촬영 양지 바람

사전에 예약 및 문의

☎ 053)200-3561,3562

칠곡경북대학교병원 1동 2층



Ch 대구경북암생존자통합지시센터 +

월	화	수	목	금
* 한국무용 : 사전 모집 완료 * 남성하복부운동 : 남성전용		1	2	3 개천절
6	7	8	9	10
추석	추석	대체휴일	한글날	
13	14	15	16	17
	*한국무용6회 10:00 *심리지지1 10:00	센터휴무	*하복부운동 13:30	*소도구운동 13:30
20	21	22	23	24
	*한국무용7회 10:00 *심리지지2 & 재발두려움 10:00	*하복부운동 14:00 (남성전용)	*림프부종관리 10:00 (표준화&자체) *피로관리 13:30 *요가명상 14:30	
27	28	29	30	31
*근력운동 10:00	*한국무용8회 10:00 * 심리지지3 10:00	*영양식생활 10:00 (표준화&자체)	*상지운동 13:30	* 1:1 집중상담 13:00 ~